

第9回 しごととサロン たかまつ

ようじぜん もうしこみ
<要事前申込>

もうしこみしめきり
【申込締切】

がつ にち げつ
12月28日(月) 17:00

せんちやく めい
先着30名 (詳細は裏面を
 ご覧ください)

※やむを得ず開催を中止する場合があります

しょう しゃ
障がい者

しゅう ろう そう だん かい
就労相談会

しごとを
 仕事をはじめたい人も
 げんざい 働いている人も
 現在 働いている人も
**悩みごとを
 まず相談!!**

しょう かた しゅうしょく しえん きかん そうだんかい ひら
 障がいのある方の就職を支援する機関が、相談会を開きます。

しゅうしょくめんせつかい
 ※就職面接会ではありません

しごとをしたいが、ふあんがある… そんなあなたにアドバイス。まずは気軽に足を運んでみてください。

じぶん あ
**自分に合う
 仕事が分からない**

いまはたら
**今働いているが
 実はうまくいっていない**

こ がくせい
**子どもはまだ学生だが、
 将来就活をするのが不安…**

めんせつ い
**面接に行っても
 毎回落とされる**

ひ かぞく しんばい
引きこもっている家族が心配

なに ぎじゆつ み
何か技術を身につけたい

しゅうしょく まえ
**就職する前に
 体力や生活リズムをつけたい**

びょうき きゅうしょく
**病気で休職しているが
 そろそろ復職したい**

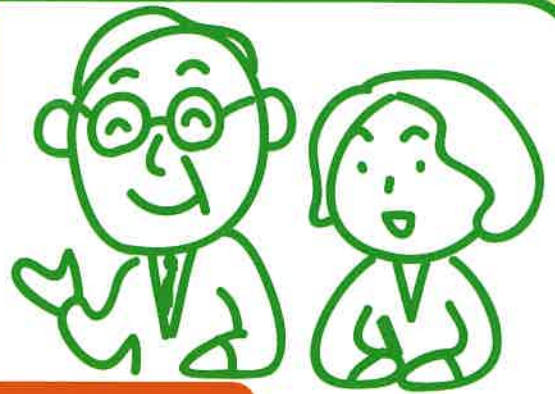

[日時] 令和3年 1月16日(土)

1回目 : 13:00~14:30

2回目 : 15:00~16:30 ※各回定員は15名となります。

[場所] 瓦町フラッグ8階(健康ステーション)

香川県高松市常磐町1丁目3-1

[参加費] 無料



相談会に参加する機関

ハローワーク 障害者職業センター 香川県立高等技術学校 障害者就業・生活支援センター 相談支援事業所

就労移行支援事業所 就労継続支援A型事業所 発達障害者支援センター 視覚障害の方の相談 在宅就業支援事業など

主催：高松圏域自立支援協議会

事前申込状況により参加機関を確定します

『しごとサロンたかまつ』 参加申込について

今回は、新型コロナウイルス感染症防止の観点から、申込み先着30名に限定して開催いたします。
 来場時間帯は、1月8日までに担当者より、電話(またはメール)にてご連絡いたします。
 連絡がない場合は、お手数ですが担当者までお問い合わせください。

申込方法	下記申込書にご記入の上FAXでお申し込みいただくか、右下のQRコードからお申し込みください。*QRコードご利用の場合は、先にアプリ「Peatix」をダウンロードし新規登録していただくと、スムーズに申込画面に切り替わります。	 <p>しごとサロンたかまつ QRコードはここから 2025年12月28日</p>
申込締切	令和2年12月28日(月)17:00	
申込先 お問い合わせ先	障害者支援施設 竜雲 あけぼの学園 (担当:古藤) TEL:087-889-1251 FAX:087-889-0797 mail:seimen@ryuungakuen.or.jp	

【皆様の安全を守るために、新型コロナウイルス感染症防止対策にご協力ください。】

ご来場の際、下記のご協力をお願いします。

- ・受付の際の検温(37.5℃以上の場合、入場をお断りいたします。)
- ・マスクやフェイスシールド等の着用
- ・手洗いや手指のアルコール消毒
- ・スマートフォンをお持ちの方は、接触確認アプリ【COCOA】のインストール、LINEアプリ「かがわお知らせシステム」のご利用にご協力ください。

当日の朝、下記にあてはまる方はご来場をご遠慮ください。

- ・37.5℃以上の発熱があった場合
- ・咳や咽頭痛、呼吸困難、全身倦怠感などの症状がある場合

下記にあてはまる方は事前にご相談ください。

感染状況によっては当日ご来場をお断りする場合があります。

- ・14日以内に海外や県外への移動及び当該地域在住者と濃厚接触があった場合
- ・新型コロナウイルス陽性者及び濃厚接触者と接触があった場合

参加申込書

ふりがな 氏名		ねんれい 年齢	さい 歳
れんらくさき 連絡先	* 日中、連絡がとれる番号(メールご希望の場合はアドレス)		れんらく 連絡のとりやすい時間帯 □午前 じごう時頃・□午後 じごう時頃
じゅうしょ 住所	〒 _____ (後日、こちらの住所に参加票を送ります。)		
しょうがい 障がいについて	しょうがいめい 障がい名または診断名: てちょうしゅるい 手帳の種類 □ 身体障害者手帳(種 級) □ 療育手帳(等級) □ 精神障害者手帳(級) □ 手帳は取得していない		
らいじょうかのう 来場可能な時間帯	らいじょうかのう 来場が可能な時間全てに✓を入れてください。 □ 1回目 13:00 ~ 14:30 □ 2回目 15:00 ~ 16:30	いっしょらいじょう 一緒に来場される方	□ いる人数 □ 家族 □ 介助者 □ いない
そうだんないよう 相談内容	そうだん 相談したい内容についてご記入ください。		

※いただいた個人情報、「しごとサロンたかまつ」でのみ使用します。ただし、新型コロナウイルス感染者が明らかになった場合は、保健所等の関係機関と情報共有をする場合があることをご了承ください。